

# CASSA DI ESPANSIONE DEL TORRENTE BAGANZA NEI COMUNI DI FELINO, SALA BAGANZA, COLLECCHIO E PARMA (PR-E-1047)

## PROGETTO DEFINITIVO

A	10/2016	Prima emissione	AR	GN	DC
INDICE	DATA	MODIFICHE	DISEGN.	CONTR.	APPROV.

## INSERIMENTO PAESAGGISTICO RELAZIONE PAESAGGISTICA Fotoinserimenti

### IL RAGGRUPPAMENTO TEMPORANEO DI PROFESSIONISTI:

MANDATARIA  
PROGETTAZIONE GENERALE ED IDRAULICA

**MAJONE&PARTNERS**  
ENGINEERING

Prof. Ing. Ugo Majone  
Dott. Ing. Denis Cerlini  
Dott. Ing. Marco Belicchi  
Dott. Ing. Nicola Pessarelli  
Dott. Ing. Michele Ferrari  
Dott. Ing. Gaetano Di Franca

MANDANTE  
STUDIO DI IMPATTO AMBIENTALE

**AMBITER** S.r.l.  
società di ingegneria ambientale

Dott. Geol. Giorgio Neri  
Dott. Amb. Gabriele Virgili  
Dott. Amb. Alessio Ravera  
Dott. Amb. Ecol. Adelia Sabatino  
Dott. Nat. Silvia Del Fiore  
Dott. Arch. Daniela Pisciotto  
Dott. Leg. Rossana Valentini

MANDANTE  
ASPETTI GEOLOGICI ED IDROGEOLOGICI

**EG**  
ENGINEERING GEOLOGY

Prof. Geol. Giovanni Paolo Beretta  
Dott. Geol. Maurizio Nespoli  
Dott. Geol. Monica Avanzini  
Dott. Geol. Anna Cantoni  
Dott. Marta Maiocchi

MANDANTE  
ANALISI DELL'ASTA FLUVIALE

Studio Prof. Ing.  
**Alberto Bizzarri**

Prof. Ing. Alberto Bizzarri

MANDANTE  
ASPETTI STRUTTURALI

**Ing. Claudio Marcello S.r.l.**  
Dott. Ing. Carlo Claudio Marcello

MANDANTE  
ASPETTI GEOTECNICI

**colleselli & p.**  
INGEGNERIA GEOTECNICA  
Prof. Ing. Francesco Colleselli

PER IL R.T.P.:

Dott. Ing. Denis Cerlini

(documento firmato digitalmente)

IL R.U.P.:

Dott. Ing. Mirella Vergnani

(documento firmato digitalmente)

### CONSULENTI:

MODELLAZIONE FISICA E NUMERICA

DICATeA - Università degli studi di Parma  
(Prof. Ing. Paolo Mignosa)

ASPETTI ARCHEOLOGICI

AR/S Archeosistemi società Cooperativa  
(Archeologa Lorenza Bronzoni)

### CODICE ELABORATO:

B	A	G	2	1	5	P	A	E	R	S	C	0	1	A	
ID (1)	CAP. (2)		TIPO (3)		DOC. (4)	PROGR. (5-6)		REV. (7)		SCALA					

OTTOBRE  
2016

IL RESPONSABILE DELL'ATTIVITÀ SPECIALISTICA:

Dott. Geol. Giorgio Neri

(documento firmato digitalmente)



Fotoinserimento 01

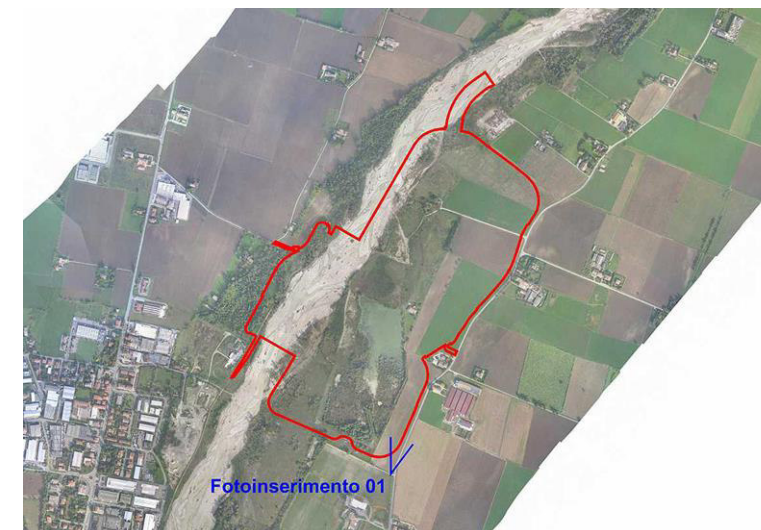

Vista panoramica in direzione nord dal margine settentrionale dell'abitato di Casale, in corrispondenza del confine tra i comuni di Felino e Parma, dove quindi inizia il segmento stradale paesaggisticamente da tutelare individuato dal PSC di Parma.



Stato di fatto



Stato di progetto



Fotoinserimento 02

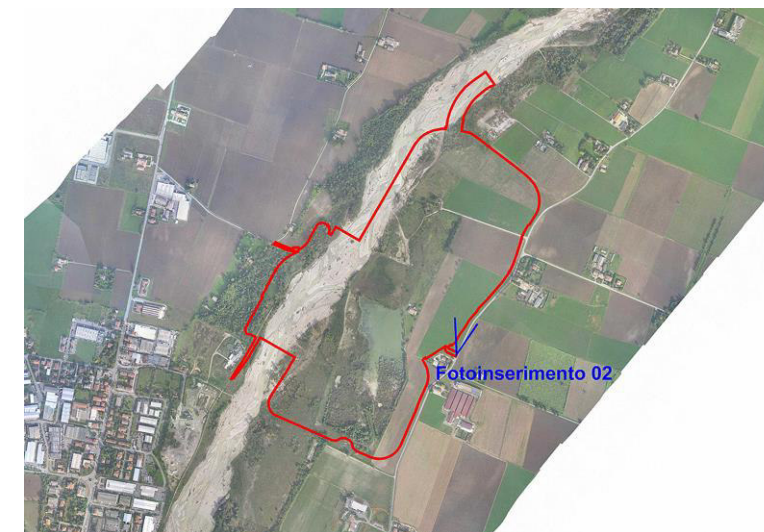

Vista in direzione nord dalla Strada Provinciale n. 56, dai pressi della località Peri.

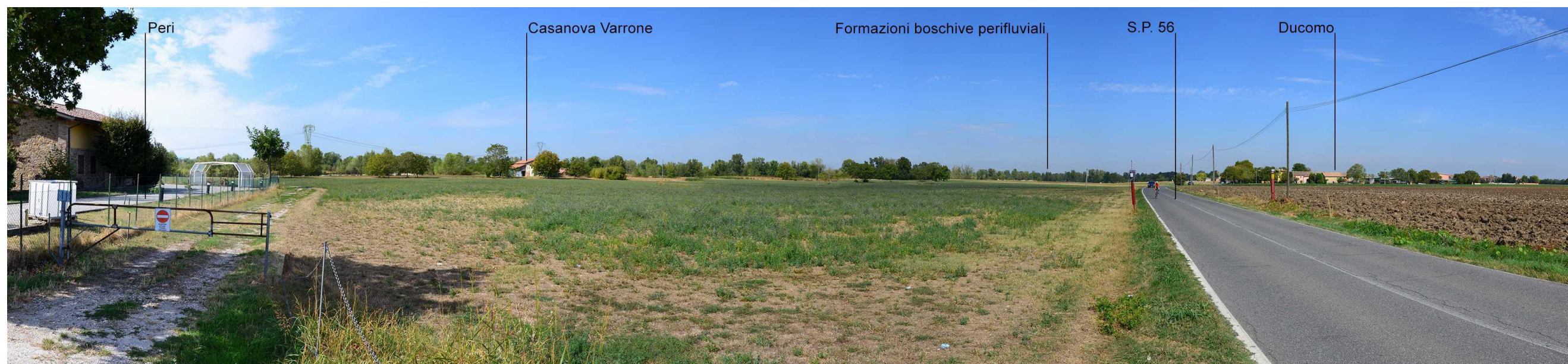

Stato di fatto

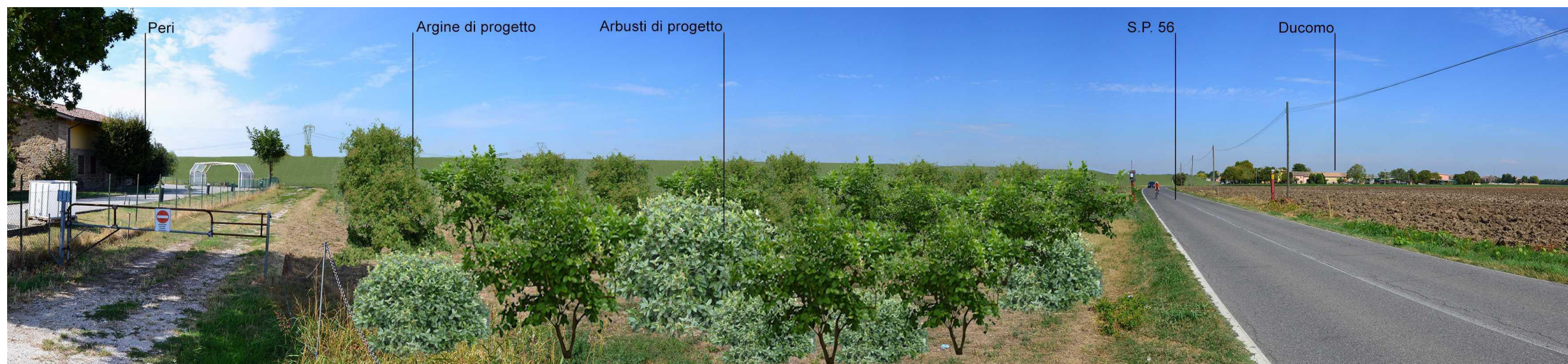

Stato di progetto



Fotoinserimento 03



Vista in direzione sud dalla Strada Provinciale n. 56, dai pressi della località Vigna.

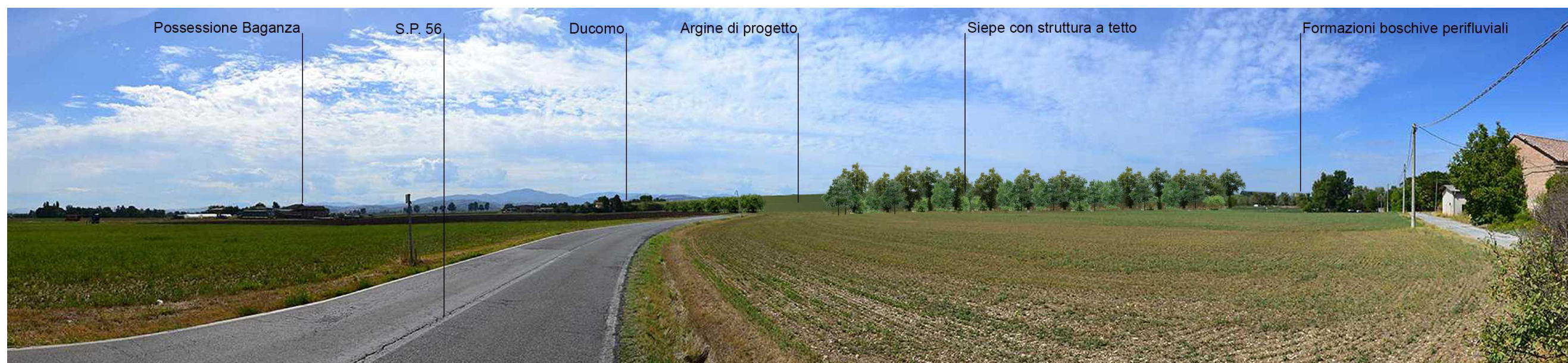
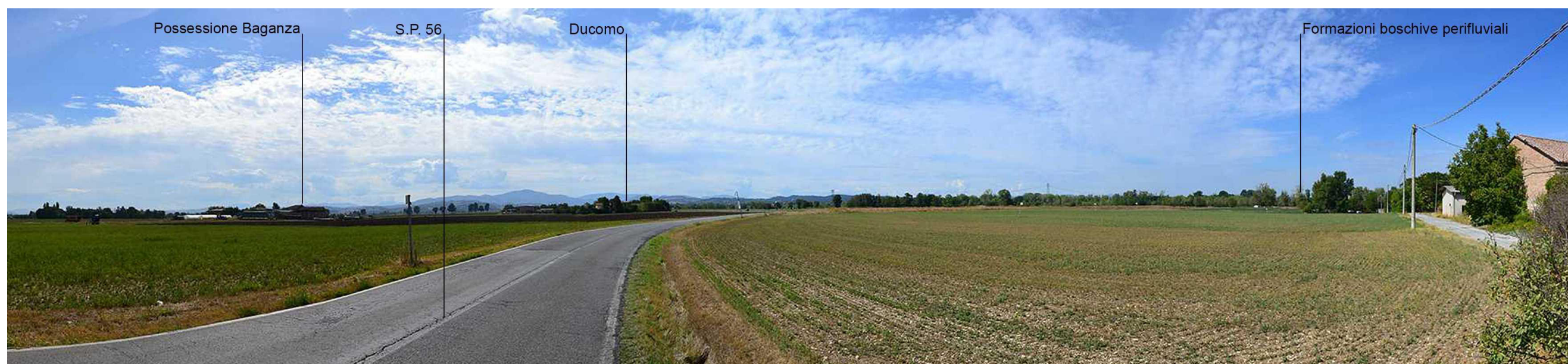



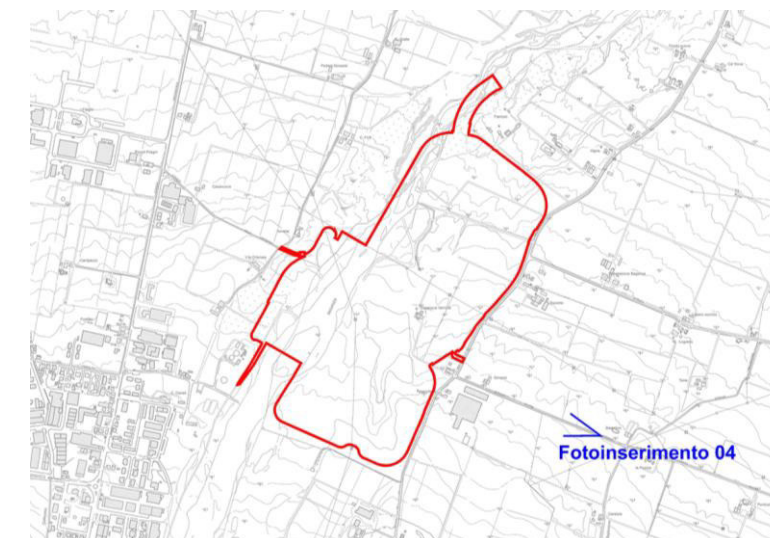

#### Fotoinserimento 04

Vista panoramica in direzione ovest dai pressi della località Baiardino lungo la Strada Nuova di Vigatto.



Stato di fatto



Stato di progetto



Fotoinserimento 05

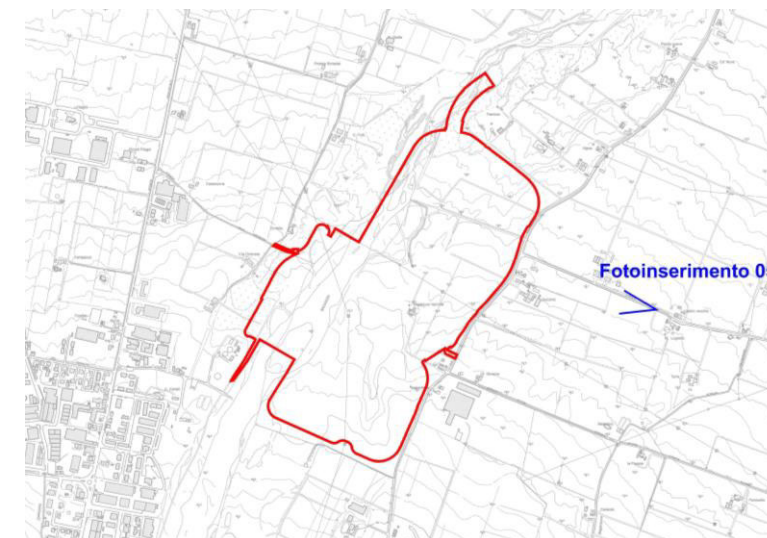

Vista panoramica in direzione ovest dai pressi della località Casino Vecchio lungo la Strada Cava in Vigatto.



Stato di fatto



Stato di progetto



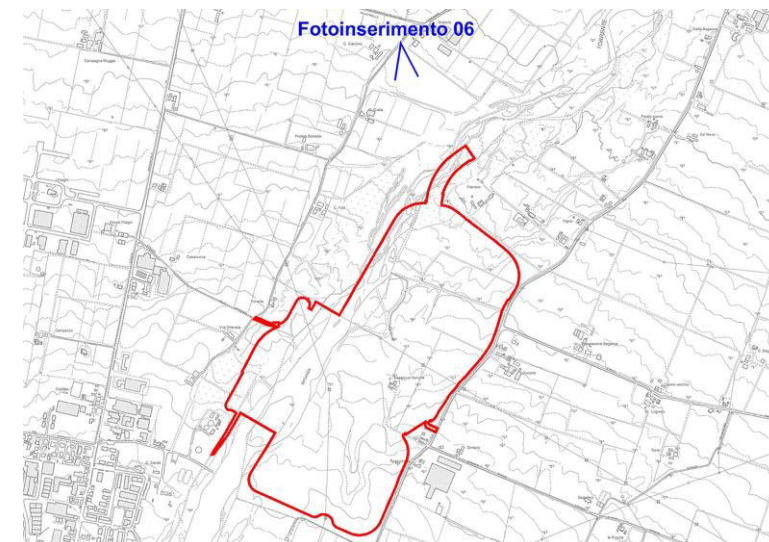

**Fotoinserimento 06**

Vista panoramica in direzione sud dalla Strada Farnese, nei pressi della località C. Giardino.



Stato di fatto



Stato di progetto



Fotoinserimento 07

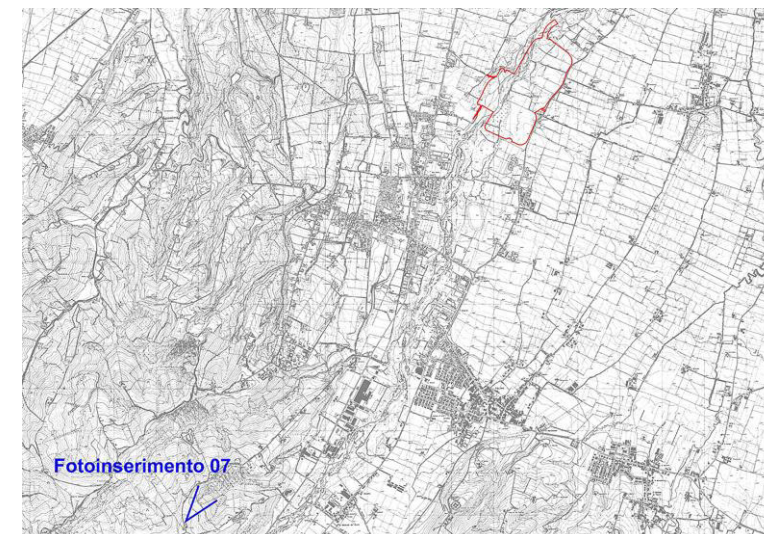

Vista panoramica in direzione nord dai pressi della località Pavarano.

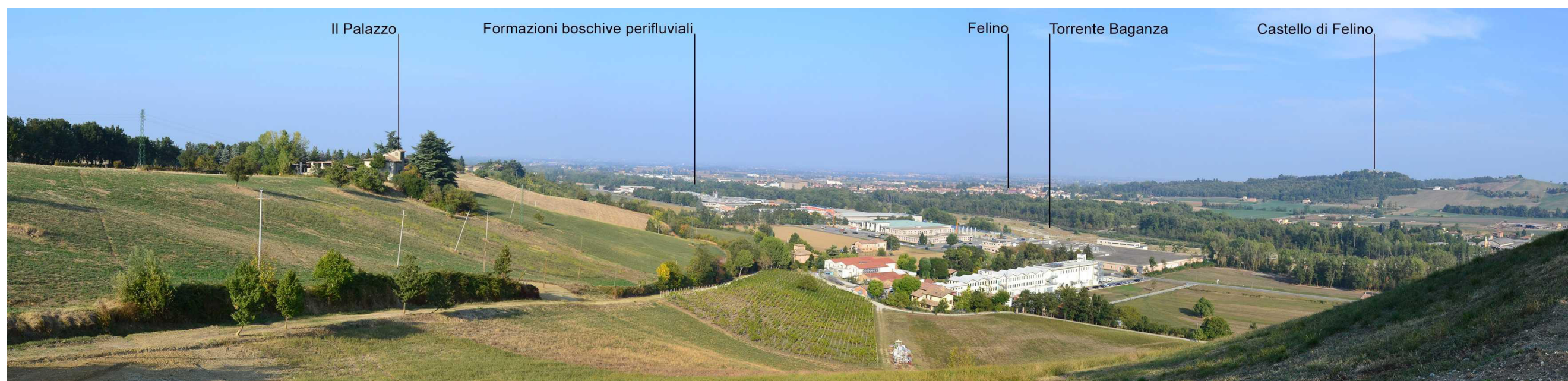

Stato di fatto



Stato di progetto



Fotoinserimento 08

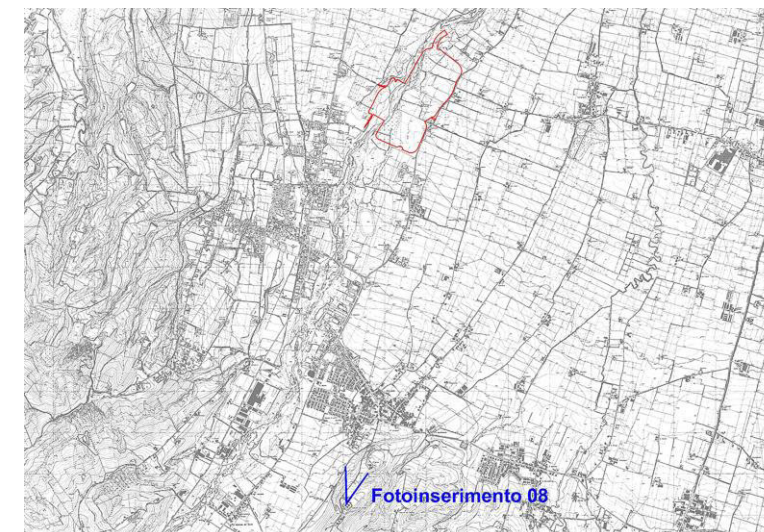

Vista in direzione nord-ovest dal torrione nord occidentale del castello di Felino.



Stato di fatto



Stato di progetto